

PŮDORYS 6.NP - M 1:50

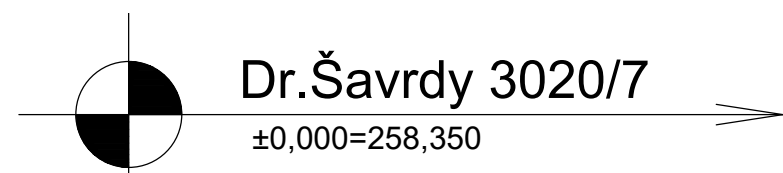

OBJEKT C

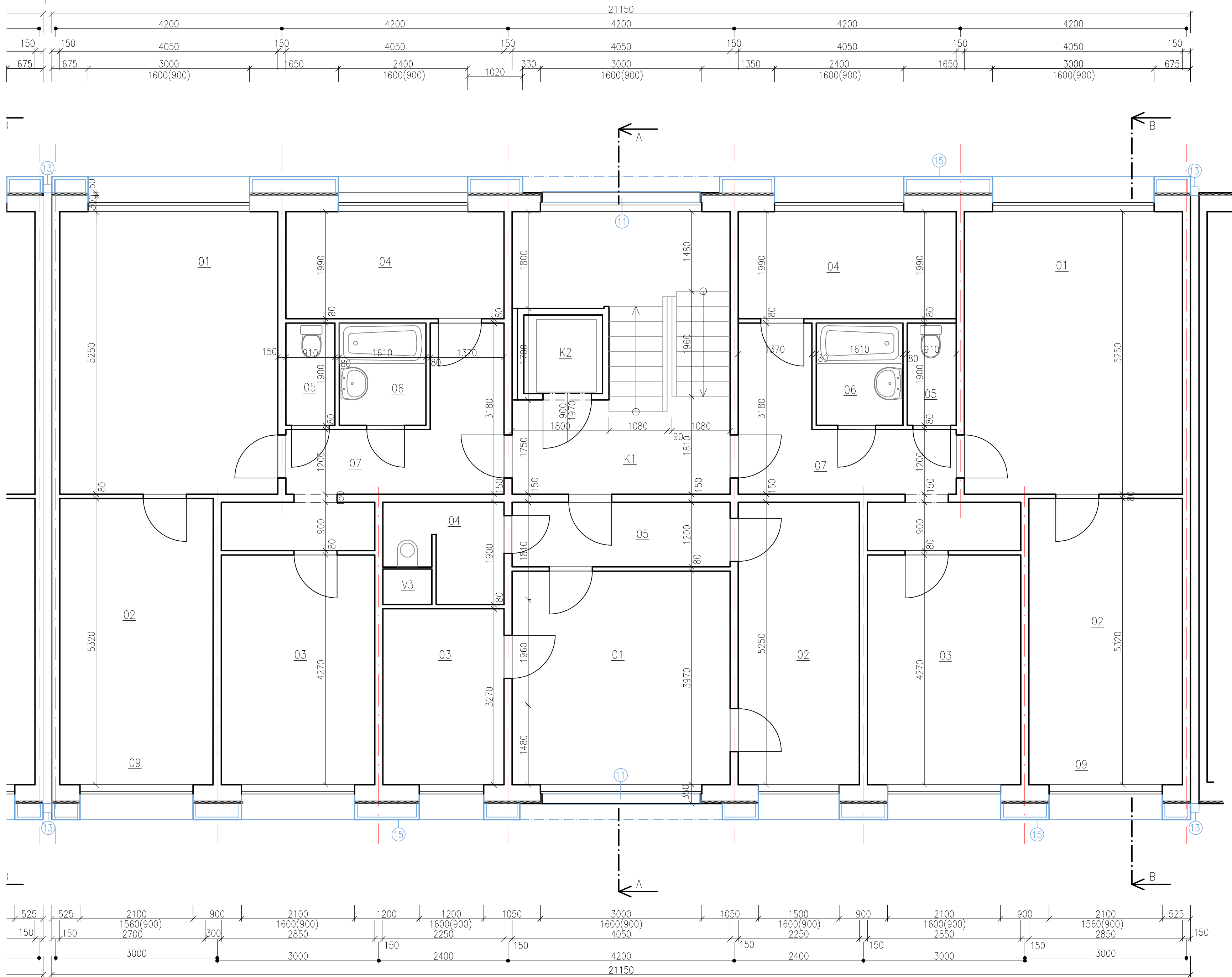

SEZNAM MÍSTNOSTÍ OBJEKT C

| BYT         | BYT. PROSTORY |                 | PLOCHY m2 |          |          |        |
|-------------|---------------|-----------------|-----------|----------|----------|--------|
|             | OZN.          | NÁZEV MÍSTNOSTI | OBYTNÉ    | PŘÍSLUŠ. | UŽITKOVÉ | LODŽIE |
| BYT IV - 11 | 01            | OBÝVACÍ POKOJ   | 20,90     |          |          |        |
|             | 02            | LOŽNICE         | 15,42     |          |          |        |
|             | 03            | LOŽNICE         | 12,17     |          |          |        |
|             | 04            | KUCHYNĚ         | 1,65      | 6,00     |          |        |
|             | 05            | WC              |           | 1,10     |          |        |
|             | 06            | KOUPELNA        |           | 3,20     |          |        |
|             | 07            | PŘEDSÍŇ         |           | 9,88     |          |        |
|             | 08            | SPÍŽ            |           | 0,36     |          |        |
|             | CELKEM        |                 | 50,14     | 20,54    | 70,68    |        |
| BYT II - 2  | 01            | OBÝVACÍ POKOJ   | 16,08     |          |          |        |
|             | 02            | LOŽNICE         | 11,81     |          |          |        |
|             | 03            | KUCHYNĚ         | 0,95      | 6,0      |          |        |
|             | 04            | WC + KOUPELNA   |           | 3,63     |          |        |
|             | 05            | PŘEDSÍŇ         |           | 4,86     |          |        |
|             | 06            | SPÍŽ            |           | 0,36     |          |        |
|             | CELKEM        |                 | 28,84     | 14,85    | 43,69    |        |
| BYT IV - 12 | 01            | OBÝVACÍ POKOJ   | 20,90     |          |          |        |
|             | 02            | LOŽNICE         | 15,42     |          |          |        |
|             | 03            | LOŽNICE         | 12,17     |          |          |        |
|             | 04            | KUCHYNĚ         | 1,29      | 6,00     |          |        |
|             | 05            | WC              |           | 1,10     |          |        |
|             | 06            | KOUPELNA        |           | 3,20     |          |        |
|             | 07            | PŘEDSÍŇ         |           | 8,36     |          |        |
|             | 08            | SPÍŽ            |           | 0,36     |          |        |
|             | CELKEM        |                 | 49,78     | 19,02    | 68,80    |        |

KOMUNIKACE

|        |           |       |
|--------|-----------|-------|
| K1     | SCHODIŠTĚ | 18,23 |
| K2     | STROJOVNA | 8,47  |
| CELKEM |           | 26,70 |

DOM. VYBAVENÍ

|        |               |      |
|--------|---------------|------|
| V1     | INST. PROSTOR | 0,54 |
| V2     | INST. PROSTOR | 0,54 |
| V3     | INST. PROSTOR | 0,54 |
| CELKEM |               | 1,62 |

LEGENDA MATERIÁLŮ

- STÁVAJÍCÍ KONSTRUKCE
- BOURACÍ PRÁCE/DEMONTÁŽE
- ŽB PREFAB. PANELE SYSTÉMU OP 1.13
- TEPELNÁ IZOLACE

BOURACÍ/DEMONTÁŽNÍ PRÁCE

- Demontáž dvířek plechové skříňky HUP
- Demontáž dvířek plechové skříňky HDS
- Odstranění betonového okapního chodníku včetně podkladních vrstev
- Demontáž dlažby před vchodem včetně podkladního betonu
- Odstranění stávající oplechování ze zdičky
- Odstranění stávající oplechování parapetu lodžie
- Odstranění stávající mříže lodžie
- Odstranění stávajícího zábradlí
- Demontáž okapních svodů

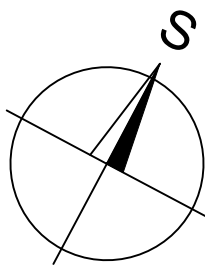

|   |       |             |                                   |                       |          |
|---|-------|-------------|-----------------------------------|-----------------------|----------|
| POŘ.Č.  | DATUM | POPIS ZMĚNY | PROJEKTANT                        | ZODPOVĚDNÝ PROJEKTANT | SCHVÁLIL |
|   |       |             |                                   |                       |          |
| REVIZE  |       |             |                                   |                       |          |
| PROJEKTANT  |       |             | ZODPOVĚDNÝ PROJEKTANT             |                       |          |
| Ing. Jan Jablončík  |       |             | Ing. arch. Anna Petiščeva         |                       |          |
| MÍSTO STAVBY: K.Ú. DUBINA U OSTRAVY, p.č. 239                             |       |             | SCHVÁLIL                          |                       |          |
| INVESTOR: Městský obvod Ostrava-Jih, Horní 791/3, Hrabůvka, 70030 Ostrava |       |             | Ing. Jiří NOVOHRADSKÝ             |                       |          |
| STAVBA: STAVEBNÍ ÚPRAVY BYTOVÝCH DOMŮ                                     |       |             | FORMÁT: A1                        |                       |          |
| Dr. Šavrdy 3020/7, Ostrava - Bělský les                                   |       |             | DATUM: 04/2020                    |                       |          |
| PS: PS:   |       |             | STUPEŇ: DPS                       |                       |          |
|   |       |             | ČÍSLO ZAKÁZKY: 019096Z            |                       |          |
|   |       |             | MĚRÍTKO: 1:50                     |                       |          |
| NÁZEV: PŮDORYS 6.NP - STÁVAJÍCÍ STAV                                      |       |             | ARCHIVNÍ ČÍSLO: 019096ZC-D.1.1-07 |                       |          |